

# Así se financia Bogotá en 2026

*Buscamos como en la casa,  
un poquito de todo...*

En Bogotá consolidamos nuestro presupuesto mediante una **diversificación de fuentes de ingresos**, lo que permite sostener tanto proyectos de infraestructura como servicios públicos esenciales.

La capital se financia a través de **seis componentes** que permiten el cumplimiento de las metas y programas del Plan Distrital de Desarrollo '**Bogotá Camina Segura**'.

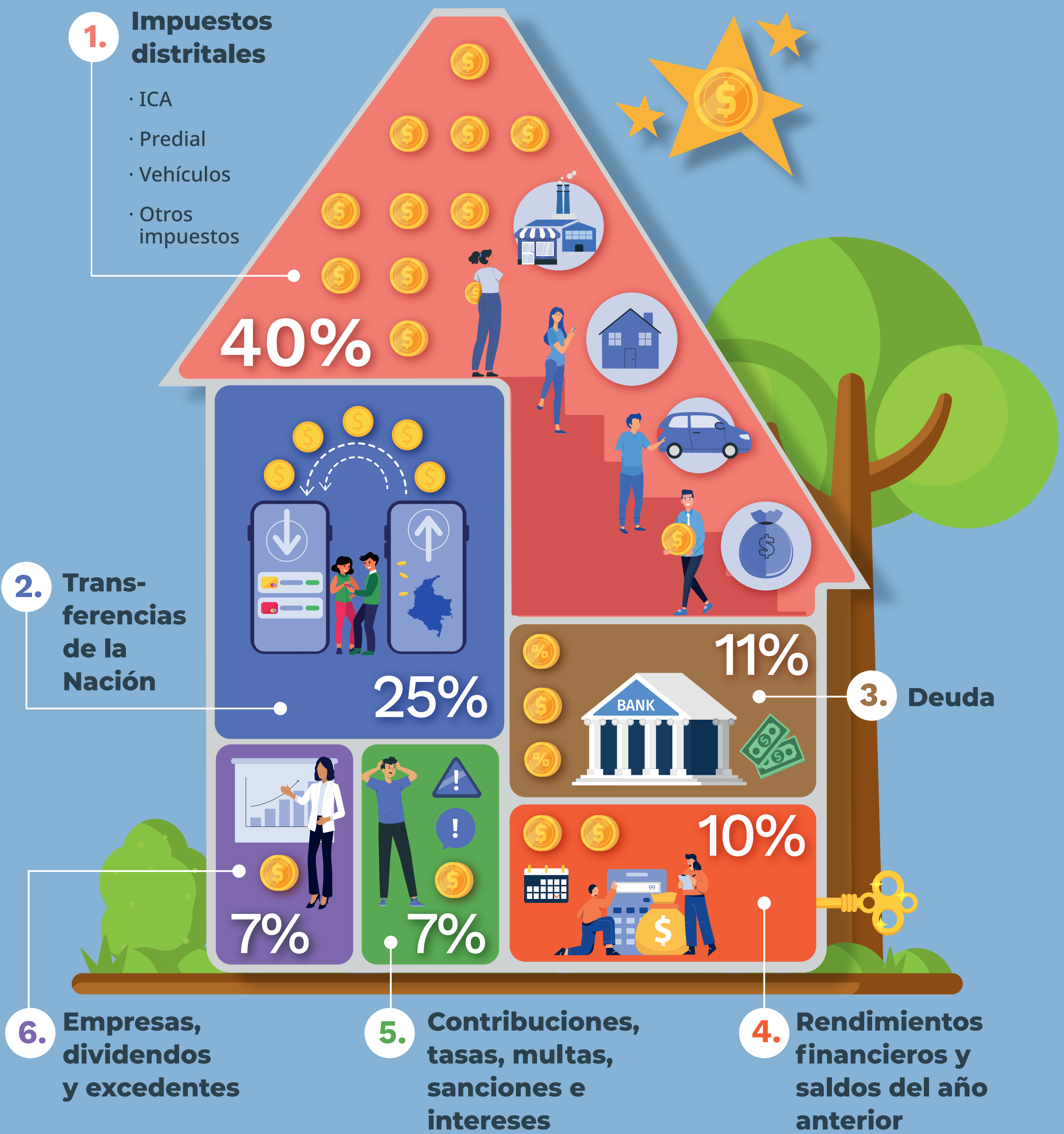

La combinación de estas fuentes demuestra una estrategia integral para **garantizar la sostenibilidad financiera de la ciudad**.

Mientras los impuestos constituyen el núcleo del presupuesto, las transferencias nacionales y la deuda permiten una ampliación de la capacidad de inversión en áreas críticas, lo que se traduce en **mejores servicios y una infraestructura robusta para la población bogotana**.

## Algunas precisiones:

- 1. Impuestos Distritales**  
La mayor parte del presupuesto de la ciudad proviene de los impuestos que pagan los ciudadanos y las empresas, como el impuesto predial, el impuesto de industria y comercio (ICA) y otros tributos locales.
- 2. Transferencias de la Nación**  
Se destina a áreas estratégicas como educación, salud, saneamiento básico, régimen subsidiado y proyectos de infraestructura, evidenciando el apoyo del gobierno central en el desarrollo de la ciudad.
- 3. Deuda**  
La deuda es una herramienta que permite complementar el financiamiento en períodos de alta demanda de inversión.
- 6. Empresas, dividendos y excedentes**  
El Distrito tiene participación en empresas que a través de dividendos y excedentes, generan un retorno económico que contribuye al sostenimiento de Bogotá.

Fuente: Secretaría Distrital de Hacienda