

Impuesto predial unificado

propiedad por sexo en Bogotá

El impuesto predial es el pago que todo propietario, poseedor o quien disfrute del bien debe realizar sobre sus bienes inmuebles o predios.



Durante el 2024, en Bogotá...

2.749.301 predios estaban obligados a declarar

88%
propiedad de **personas naturales**



11%
propiedad de **personas jurídicas**
296.106 predios

0,7%
propiedad mixta (hombres y mujeres)
18.222 predios

0,9%
Indeterminado:
23.855 predios

41%
propiedad exclusiva de **mujeres**
989.812 predios

30%
propiedad exclusiva de **hombres**
715.267 predios

29%
propiedad mixta (**hombres y mujeres**)
706.039 predios

El cumplimiento de las obligaciones tributarias relacionadas con los predios de propiedad exclusiva de mujeres y de propiedad conjunta es notable:



Propiedad exclusiva de **mujeres**

989.812
Predios obligados a pagar
890.821
Predios que cumplieron con su pago, equivalente al

90%



Propiedad mixta (**hombres y mujeres**)

706.039
Predios obligados a pagar
644.046
Predios que cumplieron con su pago

91%

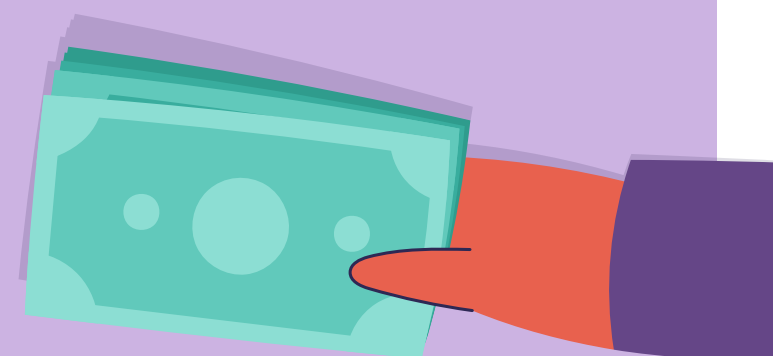

Localidades con **mayor y menor participación femenina** en la titularidad de predios

Suba

19.64%

Usaquén

13.41%

Kenedy

11.26 %

Antonio Nariño

0.84%

La Candelaria

0.38%

Sumapaz

0.04 %

