

Presupuesto 2026

PDD Bogotá Camina Segura

Ingresos y Gastos 2026 Presupuesto Anual Apropiación a 23 de noviembre

Administración Central y Establecimientos Públicos

Cifras en millones de pesos

Concepto	Presupuesto Vigente 2025	Programado 2026	Variación % 2026/2025	Participación % 2026
TOTAL RENTAS E INGRESOS	38.811.654	40.400.133	4,1%	
Ingresos Corrientes	26.928.337	28.665.305	6,5%	71,0%
Recursos de Capital	11.883.317	11.734.828	-1,2%	29,0%
TOTAL GASTOS E INVERSIONES	38.811.654	40.400.133	4,1%	
Gastos de Funcionamiento	5.211.799	5.267.200	1,1%	13,0%
Servicio de la Deuda * Incluye Foncep	2.013.135	2.570.541	27,7%	6,4%
Inversión	31.586.720	32.562.393	3,1%	80,6%

Fuente: SHD-DDP – SFD
*Presupuesto 2025 con corte a 23 de noviembre

Presupuesto Total Anual

Presupuesto 2025 con corte a 23 de Noviembre

Sector	Vigente 2025	Programación 2026	Variación %
Movilidad*	9.287.424	9.154.938	-1,4%
Educación	7.838.176	8.534.635	8,9%
Salud	4.846.732	5.254.474	8,4%
Integración Social	2.495.488	2.631.770	5,5%
Hábitat	1.782.284	1.760.492	-1,2%
Cultura, Recreación y Deporte	1.378.478	1.303.123	-5,5%
Hacienda	1.352.850	1.273.963	-5,8%
Seguridad, Convivencia y Justicia	1.049.170	1.105.243	5,3%
Órganos de Control	691.788	754.633	9,1%
Ente Autónomo Universitario	626.149	557.879	-10,9%
Ambiente	497.308	489.589	-1,6%
Gobierno	376.647	404.634	7,4%
Desarrollo Económico, Industria y Turismo	355.517	337.884	-5,0%
Gestión Pública	299.274	299.054	-0,1%
Planeación	213.264	209.573	-1,7%
Mujer	141.443	139.994	-1,0%
Gestión Jurídica	46.737	48.543	3,9%
Subtotal Sectores	33.278.728	34.260.422	2,9%
Transferencia FDL	1.890.111	1.836.044	-2,9%
Otras transferencias	1.629.680	1.733.127	6,3%
Subtotal funcionamiento e inversión	36.798.519	37.829.593	2,8%
Servicio de la Deuda	2.013.135	2.570.541	27,7%
Total general	38.811.654	40.400.133	4,1%

*Incluye FET

Inversión

Crecimiento en:

1.

Sectores Sociales

2.

Seguridad

**Garantiza los recursos para dar continuidad a las
grandes obras y la movilidad de la ciudad**

**Marca la senda hacia niveles de inversión
pre-pandemia**

Inversión Fiscal* 2010-2027 (% del PIB)

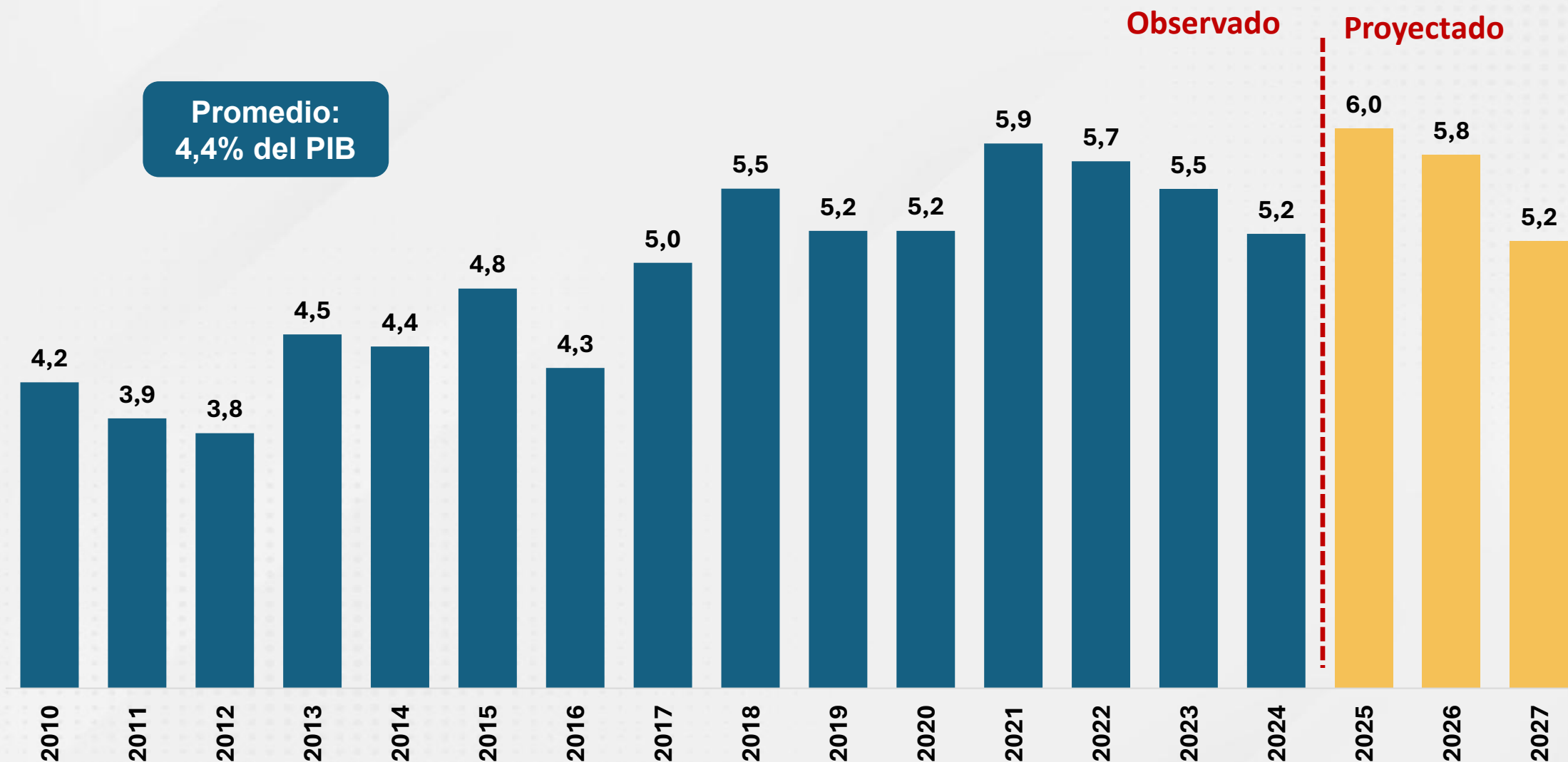

*Corresponde únicamente a las entidades de la Administración Central. El gasto fiscal corresponde a las apropiaciones comprometidas, sin incluir pasivos exigibles.

Fuente: SDH – DEEF, DDP, DDT, DDCP

Inversión 2010-2027 – Presupuesto Anual

(Billones de pesos de 2026)

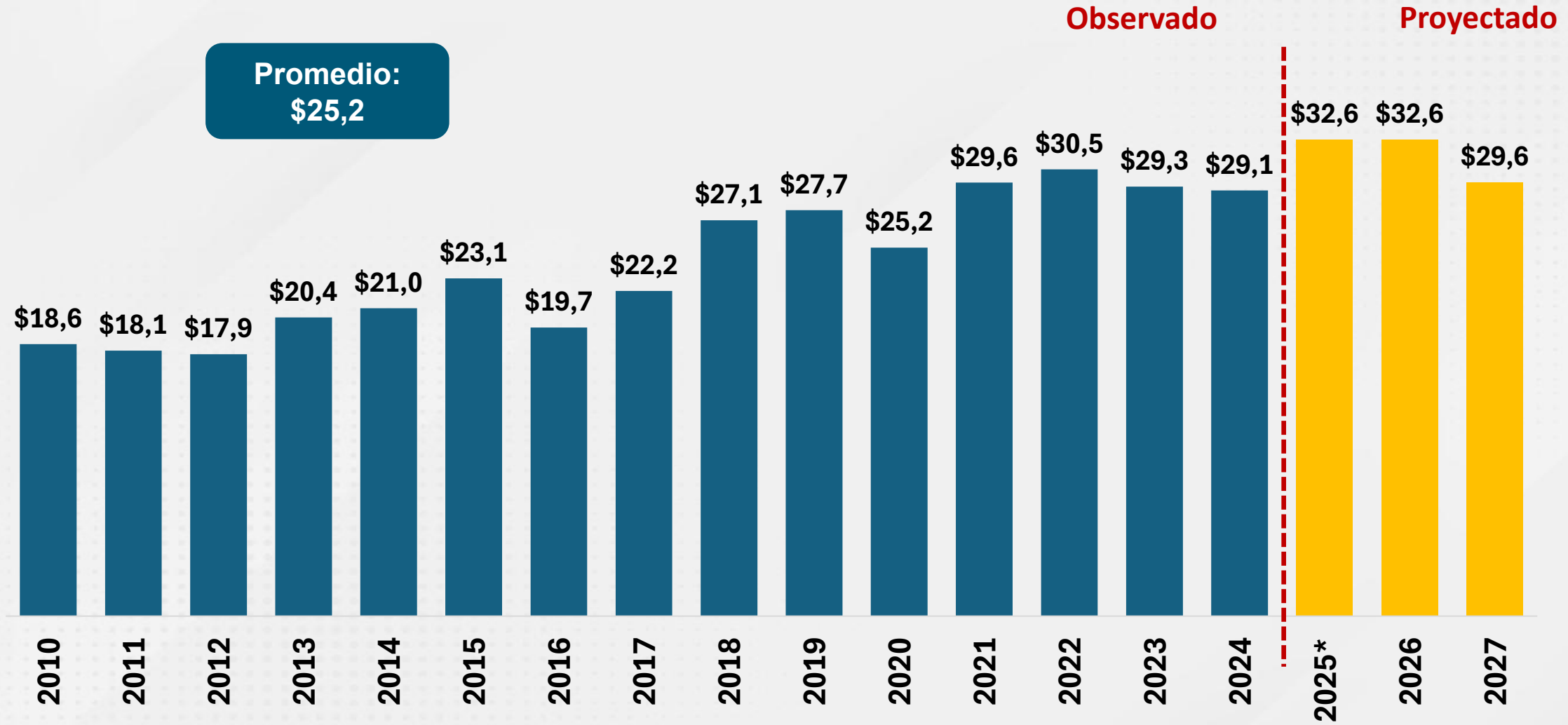

* Presupuesto Vigente

Fuente: SDH – DEEF, DDP, DDT, DDCP

Presupuesto Inversión

Sector	Presupuesto 2025	Programación 2026	Variación %
Educación	7.648.403	8.330.175	8,9%
Salud	4.710.050	5.118.228	8,7%
Seguridad, Convivencia y Justicia	790.785	839.449	6,2%
Integración Social	2.402.247	2.537.079	5,6%
Gestión Jurídica	10.507	10.671	1,6%
Hábitat	1.380.357	1.371.601	-0,6%
Movilidad*	8.944.820	8.782.087	-1,8%
Mujer	107.158	104.154	-2,8%
Ambiente	407.115	395.497	-2,9%
Gobierno	143.971	139.335	-3,2%
Gestión Pública	125.169	117.717	-6,0%
Cultura, Recreación y Deporte	1.202.325	1.116.575	-7,1%
Desarrollo Económico, Industria y Turismo	269.737	248.339	-7,9%
Hacienda	104.352	94.443	-9,5%
Planeación	82.062	72.692	-11,4%
Órganos de Control	47.766	38.480	-19,4%
Ente Autónomo Universitario	55.954	43.528	-22,2%
Subtotal	28.432.778	29.360.051	3,3%
Transferencia FDL	1.811.481	1.749.151	-3,4%
Otras transferencias	1.342.461	1.453.191	8,2%
Total Inversión (Inversión Directa + Transferencias)	31.586.720	32.562.393	3,1%

Distribución por Sectores Inversión Presupuesto Anual

Cifras en billones de pesos corrientes

Otros sectores	4,5
Transferencias (CAR. Río Bogotá. ARM. RAPE. Maloka. Invest In Bogotá. Estampillas Universidades)	1,5
Cultura. Recreación y Deporte	1,1
Seguridad. Convivencia y Justicia	0,8
Ambiente	0,4
Desarrollo Económico	0,2
Gestión Publica	0,1
Mujer	0,1
Hacienda	0,1
Planeación	0,1
Veeduría. Contraloría y Personería	0,04
Gestión Jurídica	0,01

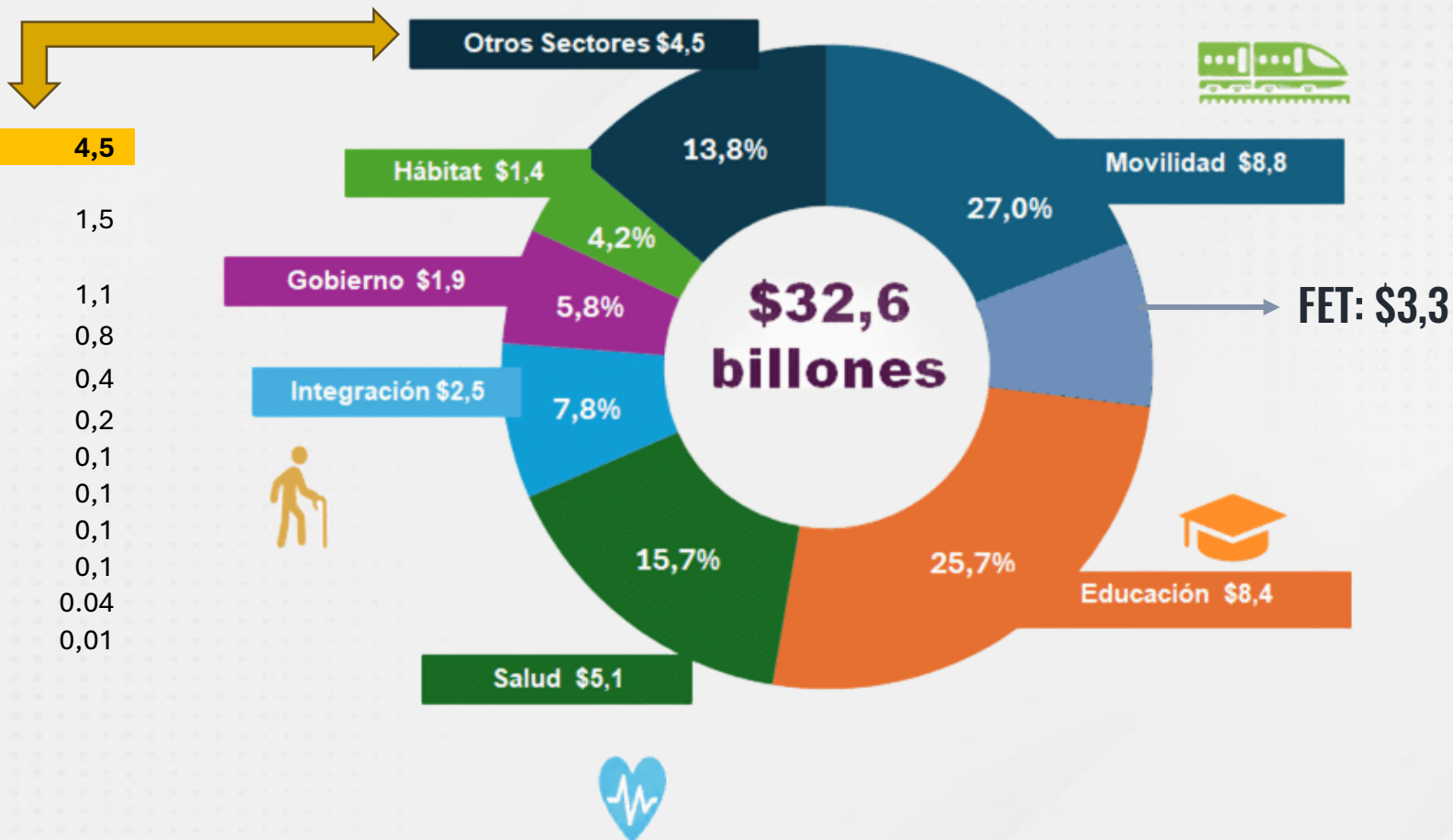



Presupuesto Sector Hacienda

Presupuesto 2026

Sector Hacienda

Cifras en millones de pesos

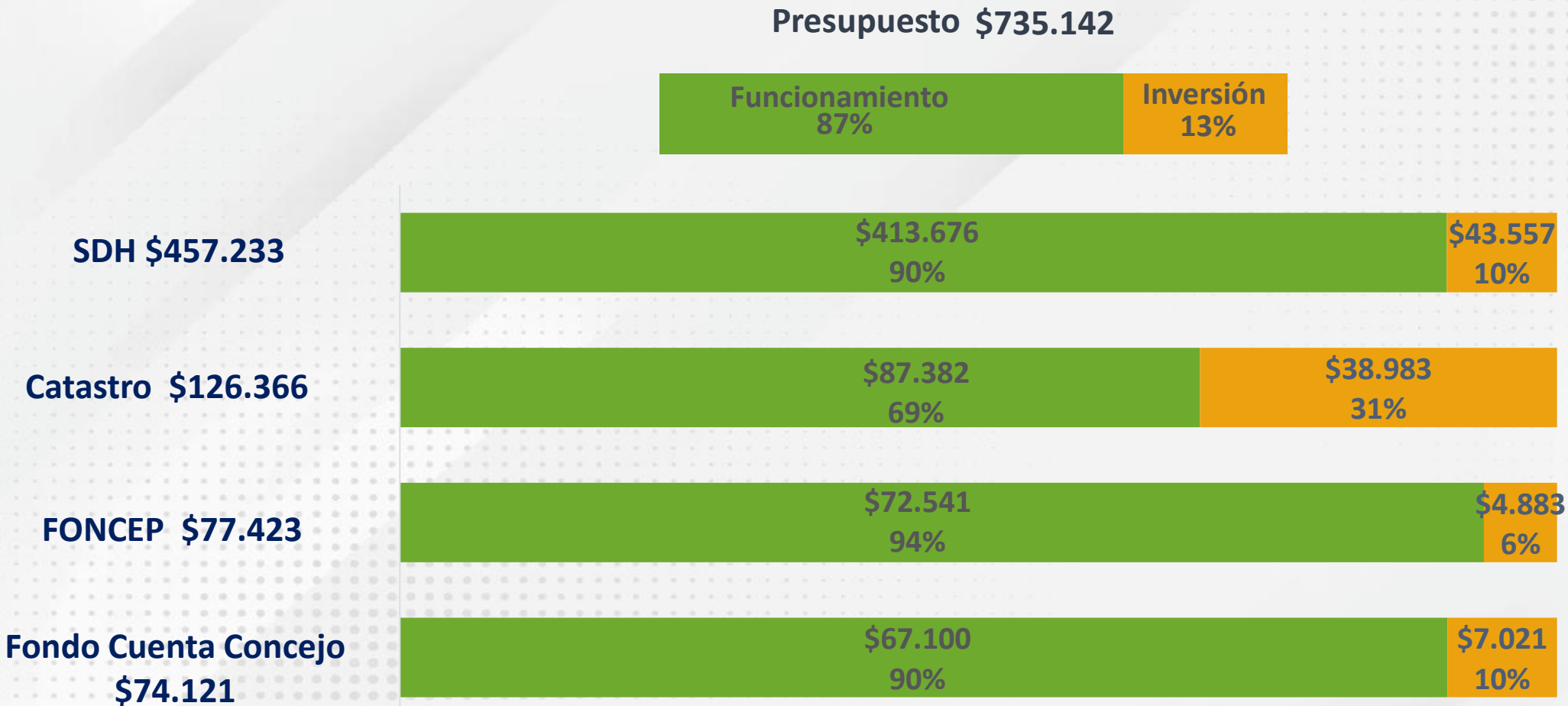

Nota: No incluye recursos de las unidades ejecutoras 02 y 03 de la SDH y la unidad ejecutora 02 de Foncep (Fondo de Pensiones Públicas de Bogotá), ya que corresponden a gastos distritales.

Secretaría Distrital de Hacienda

Recursos de Inversión

Meta Plan de Desarrollo	Vigencia 2026	
	Magnitud meta programada	Presupuesto (Millones \$)
Recaudar \$63,78 billones de pesos constantes de 2024 en ingresos tributarios para el período 2024-2027 por recaudo oportuno y gestión anti evasión.	16,16	\$10.963
Alcanzar 14% de recuperación de cartera tributaria del saldo acumulado al año anterior (que equivalen a \$ 1.256.982 millones de 2024)	13,5%	\$2.998
Alcanzar 78 puntos en el índice de satisfacción frente a los trámites que presta la Secretaría Distrital de Hacienda	73	\$11.415
Realizar el 100% de las acciones de fortalecimiento tecnológico e institucional orientados a una mejor prestación de los servicios a la ciudadanía (*)	100	\$18.181
TOTAL		\$43.557

Principales Acciones

- Consolidación y optimización del **Modelo de Servicio al Ciudadano**.
- **Fortalecimiento de la atención y presencia en territorio**, enfocada en los servicios de impuestos y de cobro.
- Modernización de la infraestructura física del **Centro Administrativo Distrital-CAD** y **fortalecimiento de la infraestructura tecnológica** de la SDH.
- Implementación de herramientas para fortalecer la **planificación presupuestal** del Distrito.

Unidad Administrativa Especial de Catastro Distrital

Recursos de Inversión

Meta Plan de Desarrollo	Vigencia 2025	
	Magnitud meta programada	Presupuesto (Millones \$)
Mantener el 100% del censo inmobiliario de Bogotá actualizado.	100%	\$16.197
Desarrollar el 100% de las acciones para disponer una plataforma tecnológica que integre la información geográfica y catastral de Bogotá.	100%	\$4.689
Automatizar 5 trámites catastrales.	1	\$6.315
Realizar el 100% de las acciones de fortalecimiento tecnológico e institucional orientados a una mejor prestación de los servicios al ciudadano.	100%	\$11.782
TOTAL		\$38.983

Principales Acciones

- **Actualización urbana y rural** de Bogotá.
- Desarrollo de la **plataforma** que integra **información geográfica y catastral**.
- Continuación de **automatización de interoperabilidad** con entidades asociadas a la gestión catastral.
- Fortalecimiento tecnológico para soportar gestión de **IDECA**.
- **Automatizar 1 trámite (Incorporación, de planos topográficos)**, priorizado para la vigencia 2026.

Fondo de Prestaciones Económicas, Cesantías y Pensiones- FONCEP

Recursos de Inversión

Meta Plan de Desarrollo	Vigencia 2025	
	Magnitud meta programada	Presupuesto (Millones \$)
Cumplir el 100% de la estrategia para el fortalecimiento de la gestión de derechos prestacionales y la política de atención al pensionado	70%	\$4.883

Principales Acciones

- **Fortalecimiento de MIPG** - Política Gestión del Conocimiento y la información, Gobierno Digital y Racionalización de Trámites.
- Organización e intervención del acervo documental - Desarrollo del **Sistema de Gestión Documental**.
- Desarrollo Software Misional- **Cuotas Partes y coactivo**
- Implementación y fortalecimiento de **Política de Atención al Pensionado**.